



VALENCIA CF
ESPACIOS DE MESTALLA



ESPACIOS DE *Mestalla*

- | | |
|---------------------------------|--------------------------------|
| 01 Palco VIP | 07 La Banda de Mestalla |
| 02 El balcón de Mestalla | 08 Sala Museo |
| 03 Sala de Prensa | 09 Sala Infantil |
| 04 Sala Torino | 10 Sala VVIP |
| 05 Sala Centenario | 11 Sala Mestalla 1923 |
| 06 Suites | |





ESTO ES *Mestalla*

El Valencia CF pone a su disposición el estadio con más historia de España. Mestalla, en el corazón de Valencia, ofrece todos los beneficios exclusivos para hacer de su evento una experiencia inolvidable.

Podrás disfrutar de eventos, congresos y actos de empresa en un entorno inmejorable, con todos los servicios añadidos que disponen las instalaciones a disposición de los clientes.

El Camp de Mestalla, se sitúa a 10 minutos del aeropuerto y a 5 minutos del puerto. Accesible y con fácil acceso desde las rondas periféricas de la ciudad.

El Valencia CF, su historia y tradición, aportan valor a una experiencia total y diferente.

Descubre el mejor escenario para celebrar tu evento.

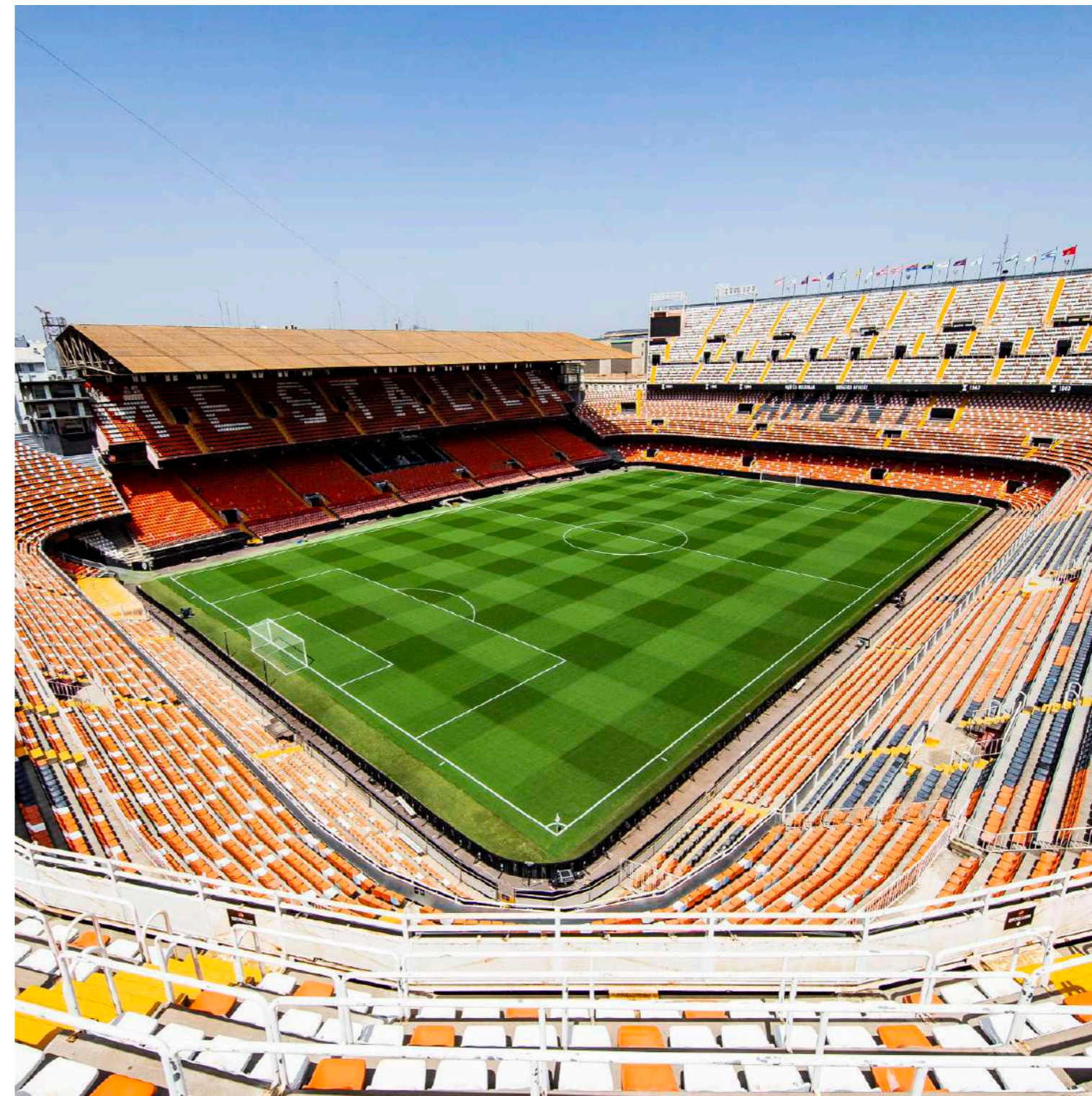



01 PALCO VIP

Un espacio que une tradición y modernidad; el palco VIP de Mestalla, alberga los trofeos del club. El espacio más exclusivo para sesiones de networking y eventos privados.

Con una superficie de 480 m distribuidos en 2 zonas.



INCLUYE:

Uso de espacio con entrada por puerta presidencial.

Medios audiovisuales:

Pantalla principal 60'.

UBICACION

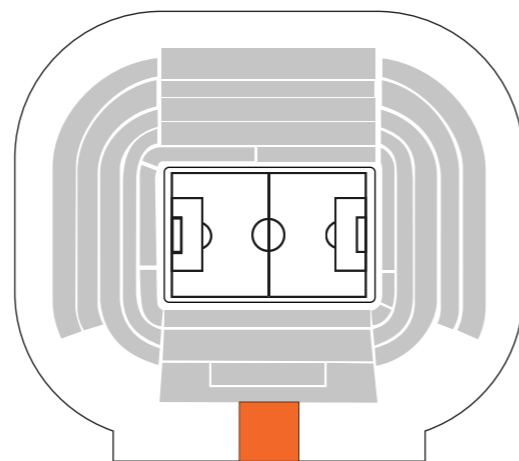

CAPACIDAD:



TEATRO
90



ESCUELA
70



BANQUETE
60



CÓCTEL
200

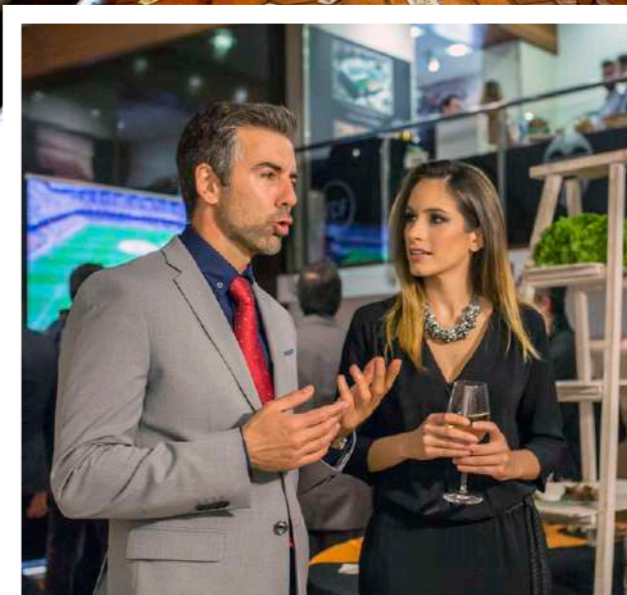
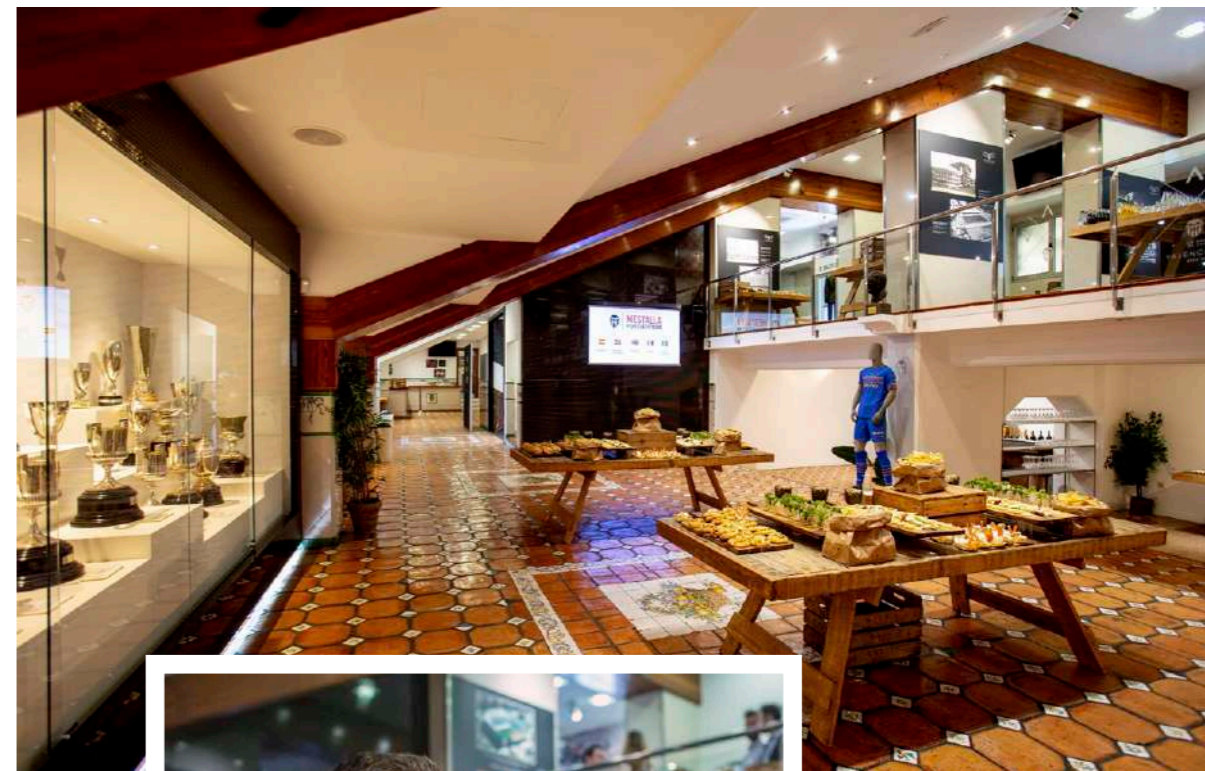



02 EL BALCÓN DE MESTALLA

Realiza una presentación con las mejores vistas al terreno de juego; en el balcón del Palco VIP de Mestalla, un entorno inmejorable se convertirá en el mejor aliado para tu evento.

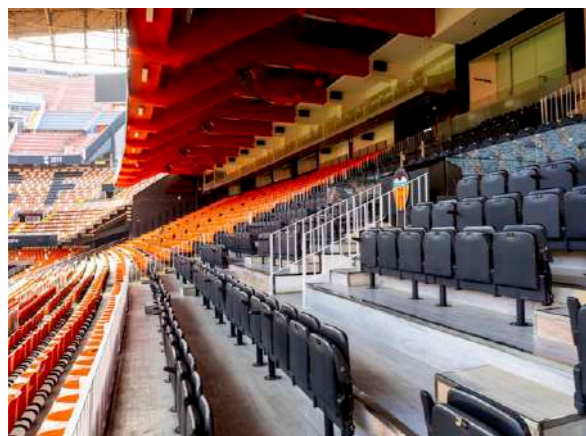

INCLUYE:

Uso de espacio con entrada por puerta presidencial.

Medios audiovisuales:

Pantalla principal 60'.

UBICACION

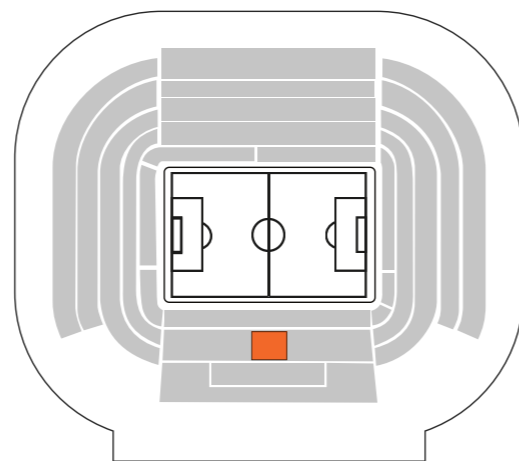

CAPACIDAD:



TEATRO
300





03 SALA DE PRENSA

Emblemático espacio para la celebración de jornadas empresariales, charlas, coloquios o formación empresarial con una pantalla de gran formato.



INCLUYE:

Gran pantalla digital para presentaciones.

UBICACION

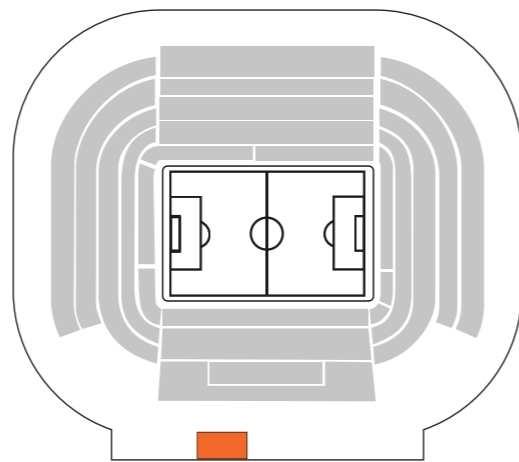

CAPACIDAD:



TEATRO
60

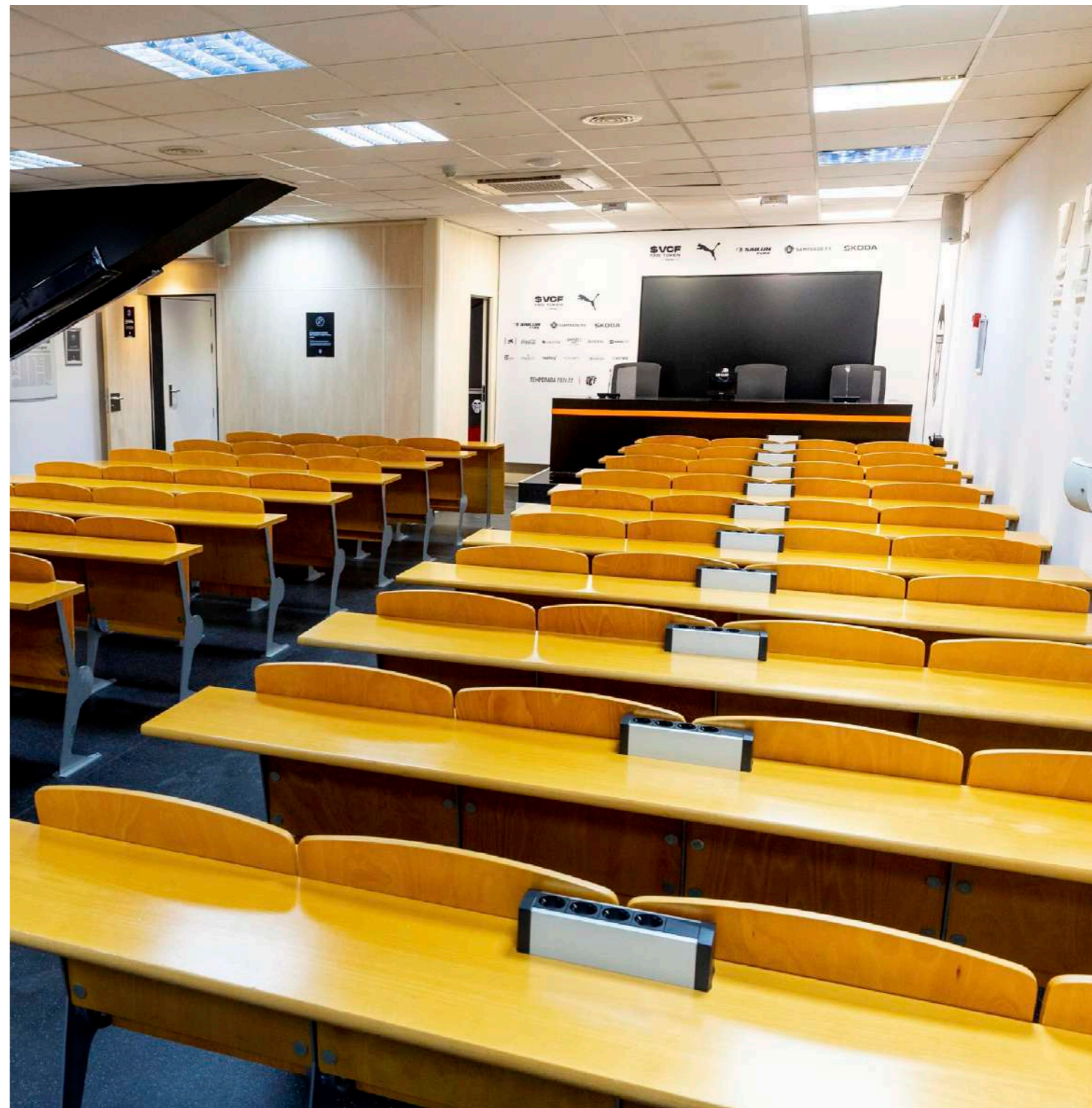



04 SALA TORINO

El mejor espacio para organizar reuniones de trabajo y causar una perfecta impresión de tu empresa.

Ideal para presentaciones de pequeño formato y reuniones con clientes.



INCLUYE:

Pantalla digital para presentaciones.

UBICACION

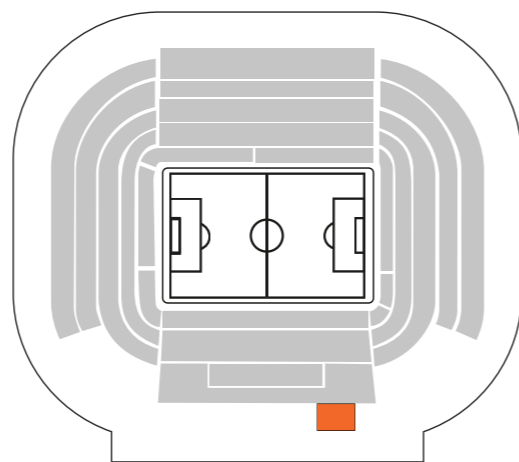

CAPACIDAD:



BANQUETE
25



CÓCTEL
45

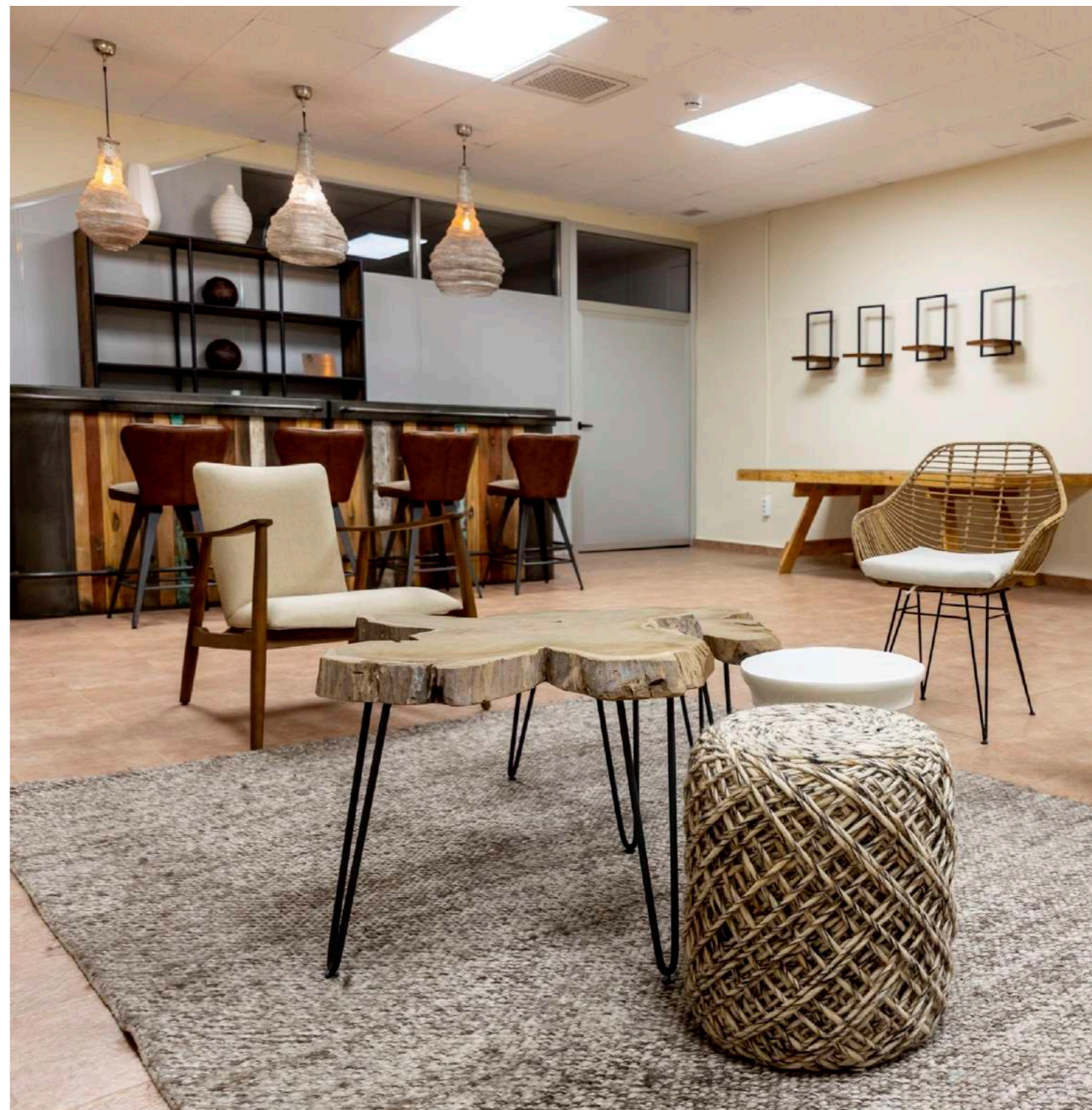



05 SALA CENTENARIO

El mejor espacio para organizar reuniones de trabajo y causar una perfecta impresión de tu empresa.

Ideal para presentaciones de pequeño formato y reuniones con clientes.



INCLUYE:

Pantalla digital para presentaciones.

UBICACION

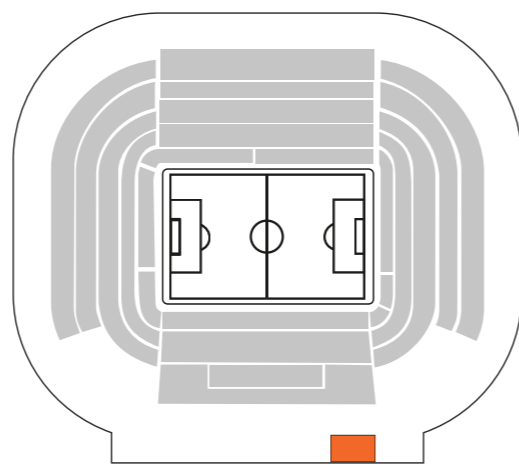

CAPACIDAD:



CÓCTEL
100





06 SUITES

El mejor espacio para organizar reuniones de trabajo, con las mejores vistas al estadio. Ideal para presentaciones de pequeño formato y reuniones con clientes.



INCLUYE:
Pantalla digital para presentaciones.

CAPACIDAD:



BANQUETE
10

UBICACION





07 LA BANDA DE MESTALLA

El mejor espacio para organizar reuniones de trabajo y causar una perfecta impresión de tu empresa.

Ideal para presentaciones de pequeño formato y reuniones con clientes.



INCLUYE:

Pantalla digital para presentaciones.

UBICACION

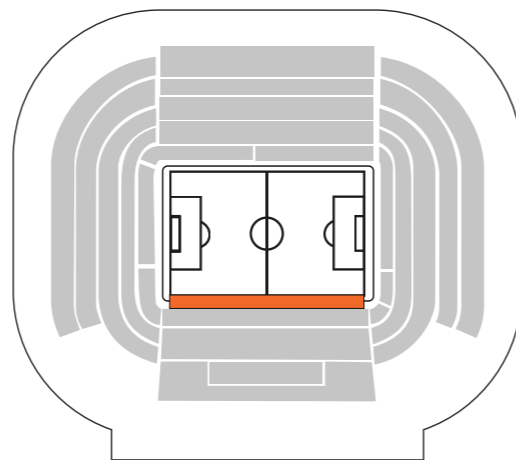

CAPACIDAD:



BANQUETE
30/40





08 SALA MUSEO

Elegancia, sofisticación e historia.

Un lugar donde puedes respirar más de 103 años de tradición, victorias y leyendas. Ideal para eventos privados o sesiones de networking con catering.



INCLUYE:

Uso de espacio y pantalla digital para presentaciones.

Acceso a balcón exterior por Av. Suecia.

UBICACION

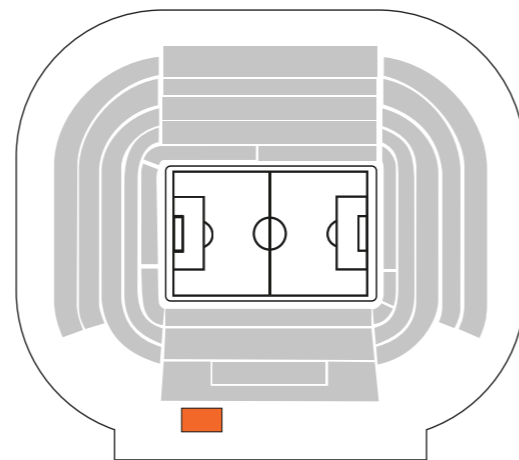

CAPACIDAD:



CÓCTEL
20

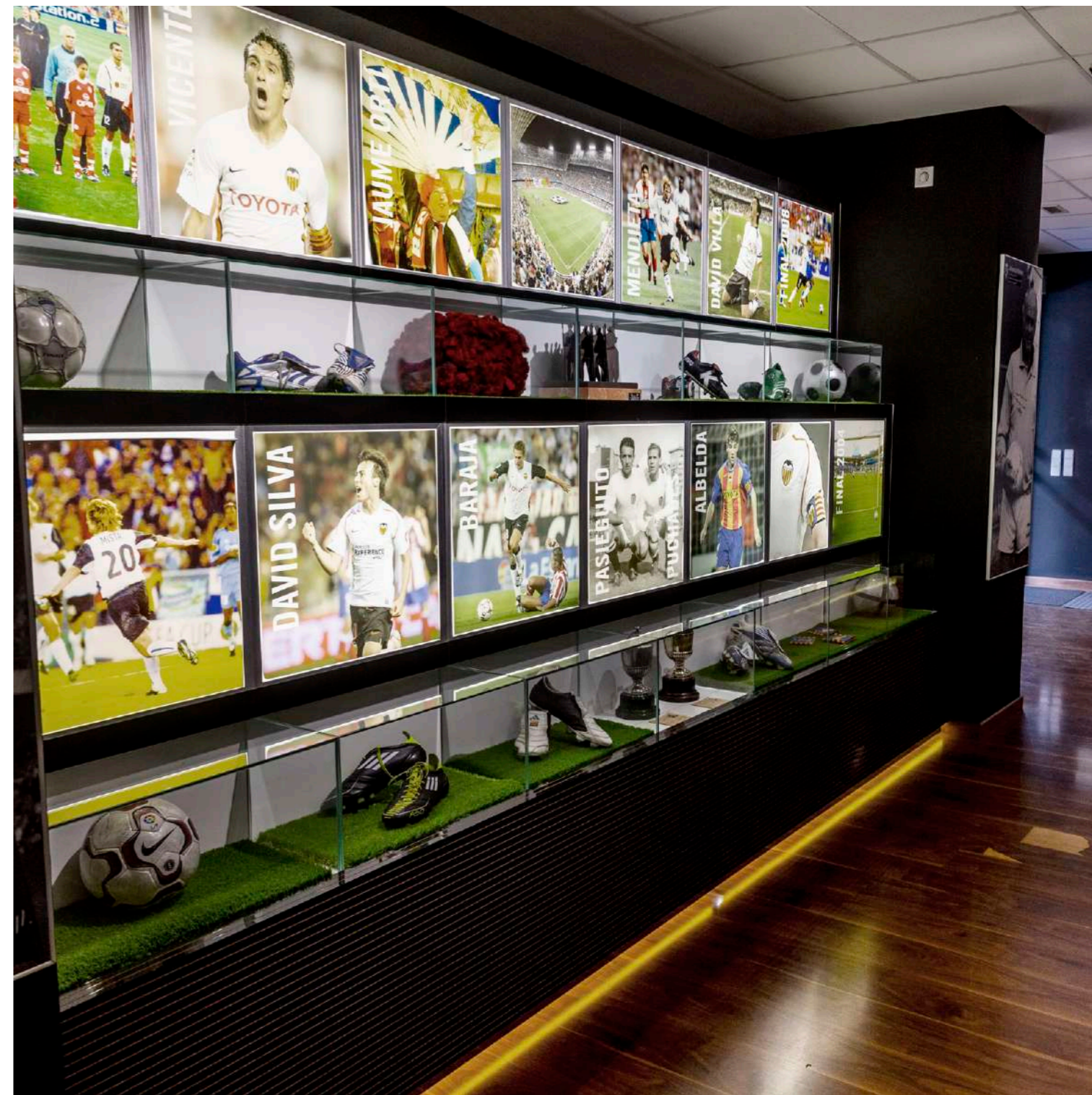



09 ZONA INFANTIL

Una única experiencia envuelta en un ambiente estimulante y recreacional para los más pequeños.
Un lugar muy especial en un sitio emblemático para que ellos nunca olviden ese momento.



INCLUYE:

Uso de sala tematizada interior con barra disponible para catering.
Almuerzos, meriendas...

UBICACION

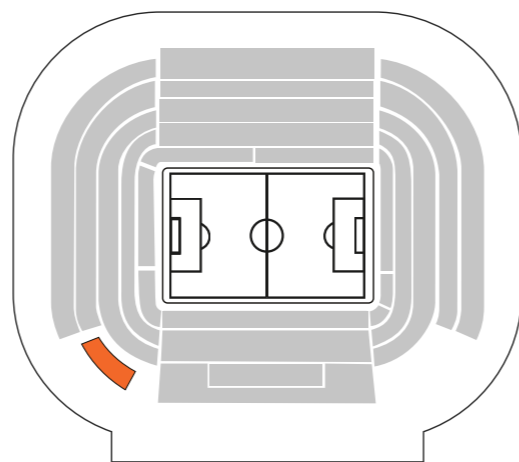

CAPACIDAD:



BANQUETE
30

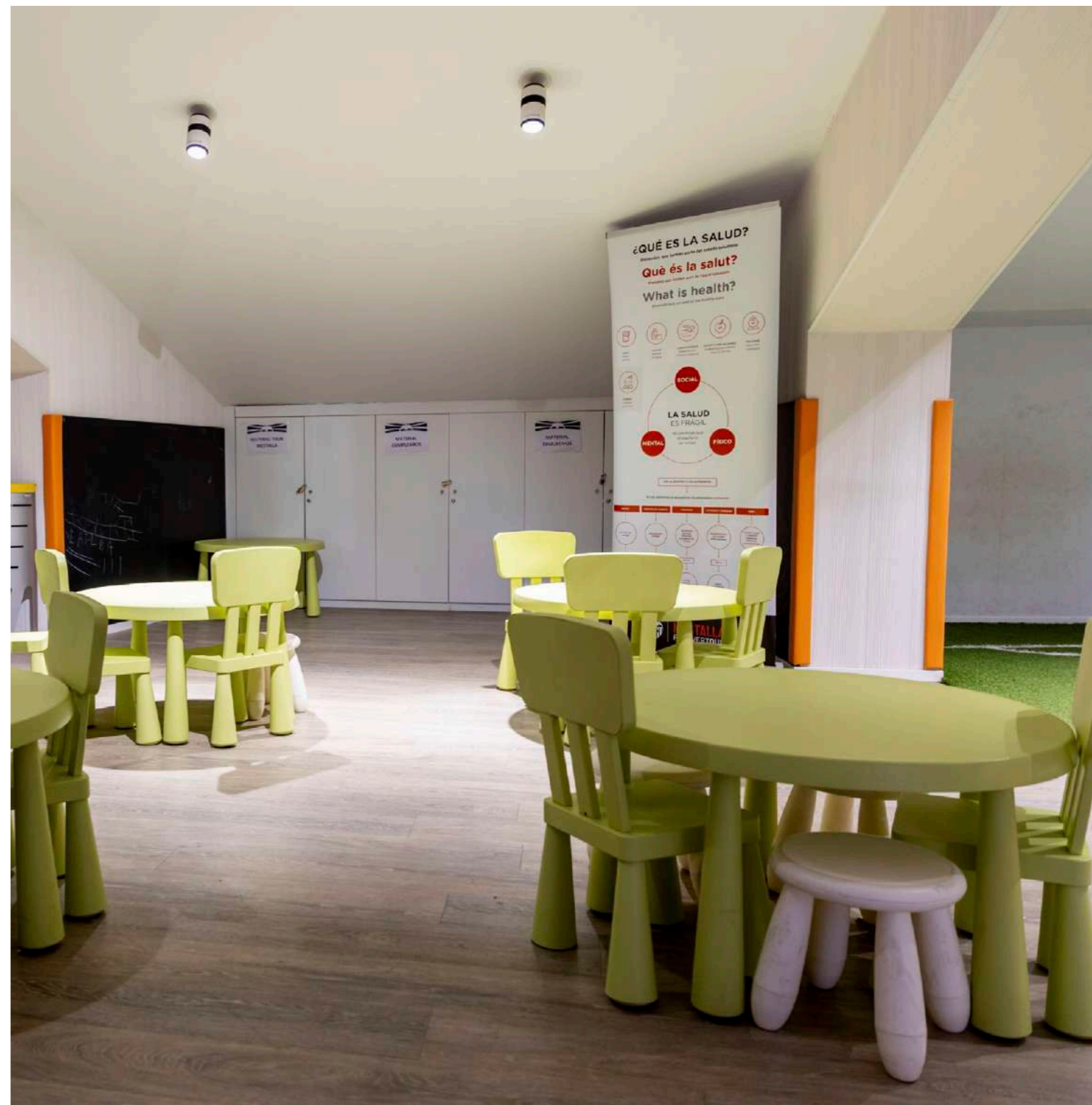



10 SALA VVIP

Situado en el Palco VIP de Mestalla, esta sala nos ofrece un ambiente de pura exclusividad. Un espacio idóneo que ofrece la máxima privacidad y trato personalizado.

Una experiencia total para aquellos que siempre buscan lo mejor.



INCLUYE:

Uso de espacio con entrada por puerta presidencial.

Pantalla digital para presentaciones

UBICACION

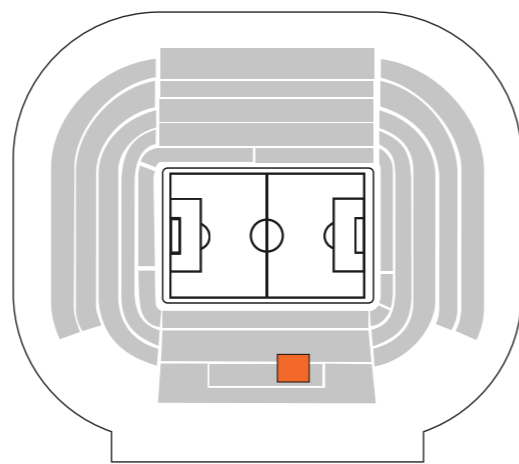

CAPACIDAD:



BANQUETE
10



CÓCTEL
25





11 SALA MESTALLA 1923

Espacio totalmente renovado con pantallas y zona de showcooking. Un espacio independiente y exclusivo con todas las comodidades para realizar sesiones de trabajo con la mejor experiencia gastronómica, la sala cuenta además con acceso directo desde Avenida Aragón.



INCLUYE:

Pantalla digital para presentaciones

UBICACION

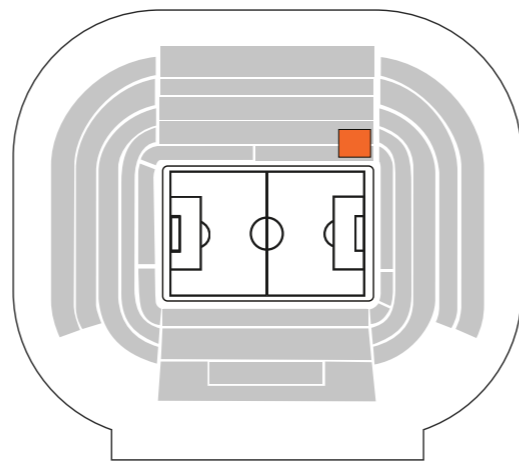

CAPACIDAD:



BANQUETE
50



TEATRO
80



